

Ostrów Mazowiecka, dnia 19 czerwca 2018 r.

## Wyniki klasyfikacji w Liceum Ogólnokształcącym im. Mikołaja Kopernika w Ostrowi Mazowieckiej za rok szkolny 2017/2018

Lp	KLASA	stan klasy		ubyło	%	Liczba dziewcząt
		Na 10.09	Koniec semestru	przybyło		
1	1 A	18	15	-3	-16,7	11
2	1 B	29	30	1	3,4	1
3	1 C	27	31	4	14,8	24
4	1 D	31	29	-2	-6,5	24
5	1 E	24	24	0	0,0	24
6	1 F	22	22	0	0,0	13
7	1 G	26	26	0	0,0	26
8	1 H	34	34	0	0,0	19
9	2 A	22	22	0	0,0	10
10	2 B	31	31	0	0,0	5
11	2 C	25	26	1	4,0	15
12	2 D	26	27	1	3,8	18
13	2 E	29	29	0	0,0	22
14	2 F	34	33	-1	-2,9	27
15	2 G	34	33	-1	-2,9	24
16	2 H	25	25	0	0,0	21
17	3 A	20	20	0	0,0	4
18	3 B	21	21	0	0,0	6
19	3 C	28	28	0	0,0	18
20	3 D	30	30	0	0,0	28
21	3 E	28	28	0	0,0	24
22	3 F	27	27	0	0,0	20
23	3 G	21	21	0	0,0	17
24	3 H	21	21	0	0,0	17
<b>Razem młodzież</b>		<b>633</b>	<b>633</b>	<b>0</b>	<b>0,00</b>	<b>418</b>

Lp	KLASA	Ilość uczniów nieklasy.	%	Wyznaczone egz. klasyfikacyjne		wyznaczone egz. poprawkowe		liczba uczniów bez ndst.	%	liczba uczniów z ocenami ndst.		
				ilość	zdane	ilość	zdane			1	2	>2
1	1 A	0	0	0	0	0	0	15	100,0	0	0	0
2	1 B	0	0	0	0	0	0	30	100,0	0	0	0
3	1 C	0	0	0	0	0	0	31	100,0	0	0	0
4	1 D	0	0	0	0	0	0	29	100,0	0	0	0
5	1 E	0	0	0	0	0	0	24	100,0	0	0	0
6	1 F	0	0	0	0	0	0	22	100,0	0	0	0
7	1 G	0	0	0	0	5		19	73,1	1	2	4
8	1 H	0	0	0	0	0	0	33	97,1	0	0	1
9	2 A	0	0	0	0	0	0	22	100,0	0	0	0
10	2 B	0	0	0	0	0	0	31	100,0	0	0	0
11	2 C	0	0	0	0	0	0	26	100,0	0	0	0
12	2 D	0	0	0	0	0	0	27	100,0	0	0	0
13	2 E	0	0	0	0	0	0	29	100,0	0	0	0
14	2 F	0	0	0	0	0	0	33	100,0	0	0	0
15	2 G	0	0	0	0	0	0	33	100,0	0	0	0
16	2 H	0	0	0	0	0	0	25	100,0	0	0	0
17	3 A	0	0	0	0	0	0	20	100,0	0	0	0
18	3 B	0	0	0	0	0	0	21	100,0	0	0	0
19	3 C	0	0	0	0	0	0	28	100,0	0	0	0
20	3 D	0	0	0	0	0	0	30	100,0	0	0	0
21	3 E	0	0	0	0	0	0	28	100,0	0	0	0
22	3 F	0	0	0	0	0	0	27	100,0	0	0	0
23	3 G	0	0	0	0	0	0	21	100,0	0	0	0
24	3 H	0	0	0	0	0	0	21	100,0	0	0	0
<b>Razem</b>		<b>0</b>	<b>0</b>	<b>0</b>	<b>0</b>	<b>5</b>	<b>0</b>	<b>625</b>	<b>98,736</b>	<b>1</b>	<b>2</b>	<b>5</b>

**Egzaminy poprawkowe:**

Lp.	przedmiot	termin
1	Biologia, historia	29.08'18 - środa - godz. 9 <sup>00</sup>
2	Język polski	30.08'18 - czwartek - godz. 9 <sup>00</sup>

KOŃCOWOROCZNE WYNIKI DYDAKTYCZNE KLAS ZA R. SZK. 2017/2018				
Lp.	Klasa	średnia wyników klas w latach nauki		
		2017/2018	2016/2017	2015/2016
1	1 A	4,42		
2	1 B	3,97		
3	1 C	4,48		
4	1 D	4,51		
5	1 E	4,31		
6	1 F	4,37		
7	1 G	3,45		
8	1 H	4,11		
9	2 A	3,78	3,80	
10	2 B	4,29	4,28	
11	2 C	4,04	4,17	
12	2 D	4,34	4,29	
13	2 E	3,74	4,10	
14	2 F	4,36	4,57	
15	2 G	3,94	4,00	
16	2 H	3,84	4,00	
17	3 A	4,266	4,02	4,09
18	3 B	4,205	3,82	4,06
19	3 C	4,431	4,07	3,87
20	3 D	4,405	4,23	4,35
21	3 E	4,379	4,2	4,54
22	3 F	4,099	3,94	4,02
23	3 G	3,994	4,06	4,13
24	3 H	4,139	4,17	4,29

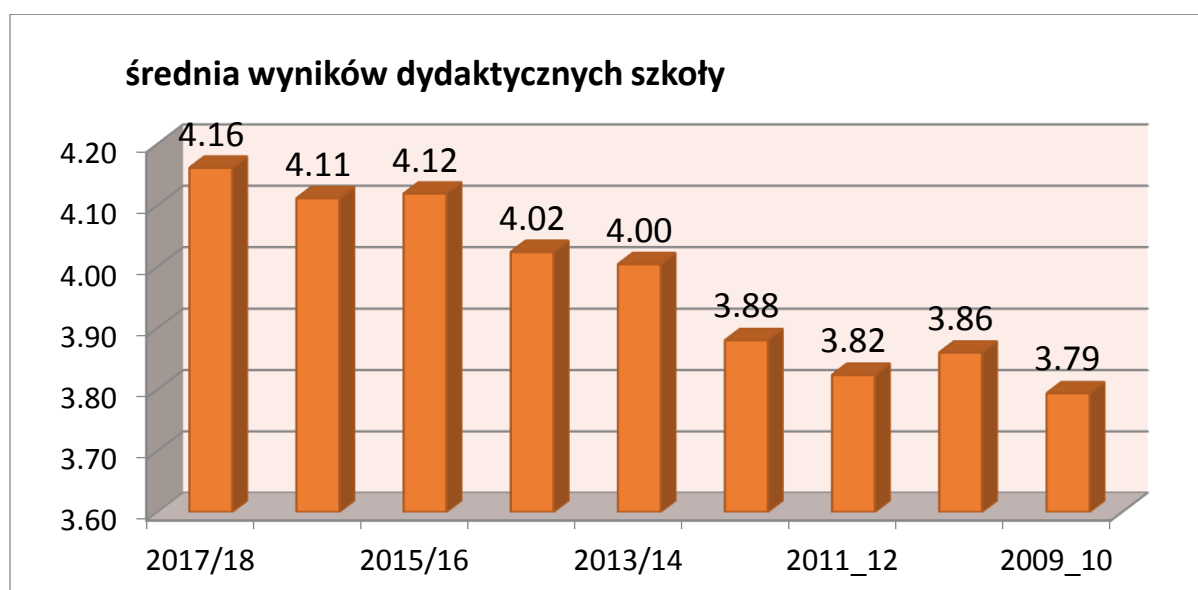

FREKWENCJA KLAS za II semestr 2017/2018				
Lp.	Klasa	frekwencja klas w latach nauki		
		2017/2018	2015/2016	2014/2015
1	1 A	88,00		
2	1 B	92,90		
3	1 C	92,58		
4	1 D	92,29		
5	1 E	93,5		
6	1 F	92,00		
7	1 G	87,40		
8	1 H	95,90		
9	2 A	85,3	91,3	
10	2 B	91,82	95,32	
11	2 C	85,13	91,4	
12	2 D	85,23	89,84	
13	2 E	89,76	92,14	
14	2 F	90,50	92,88	
15	2 G	86,87	90,00	
16	2 H	85,43	88,96	
17	3 A	91,00	91,5	94,20
18	3 B	86,00	87,00	91,60
19	3 C	88,80	90,70	91,98
20	3 D	84,70	89	92,02
21	3 E	88,00	92	91,50
22	3 F	80,50	88,67	91,10
23	3 G	83,20	87,7	91,40
24	3 H	85,80	88,3	91,03

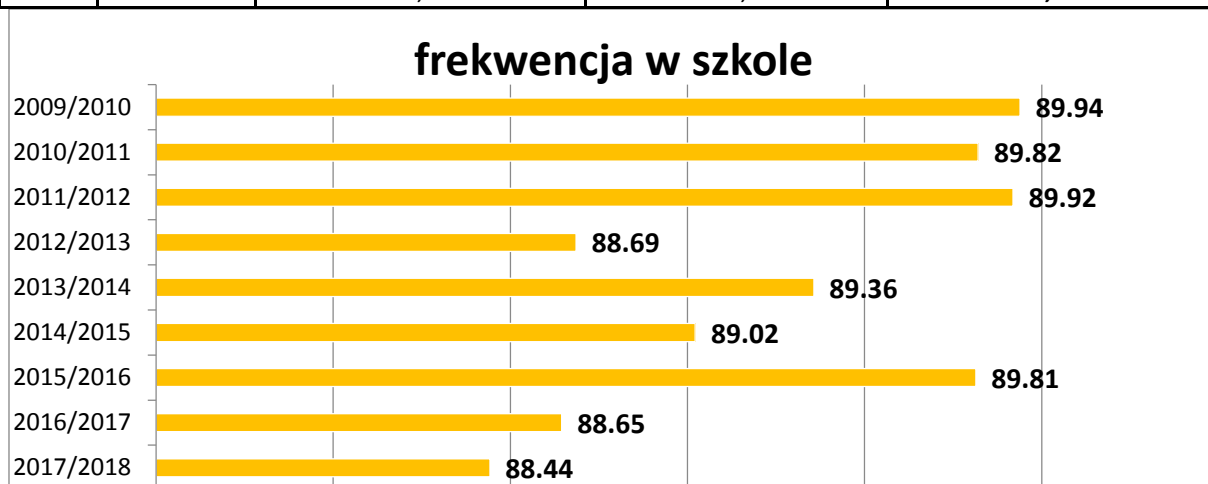

**UCZNIOWIE ZE ŚREDNIĄ OCEN 4,75 I POWYŻEJ**

Rok szkolny	2017/18	2016/17	2015/16	2014/15	2013/14	2012/13	2011/12	2010/11
szkoła	149	126	126	89	74	51	56	51
W tym	kl3	50	40	45	28	21	20	11
	kl2	47	36	32	29	22	24	21
	kl1	52	50	49	32	31	15	19

### % uczniów w szkole ze średnią ocen 4,75 i powyżej

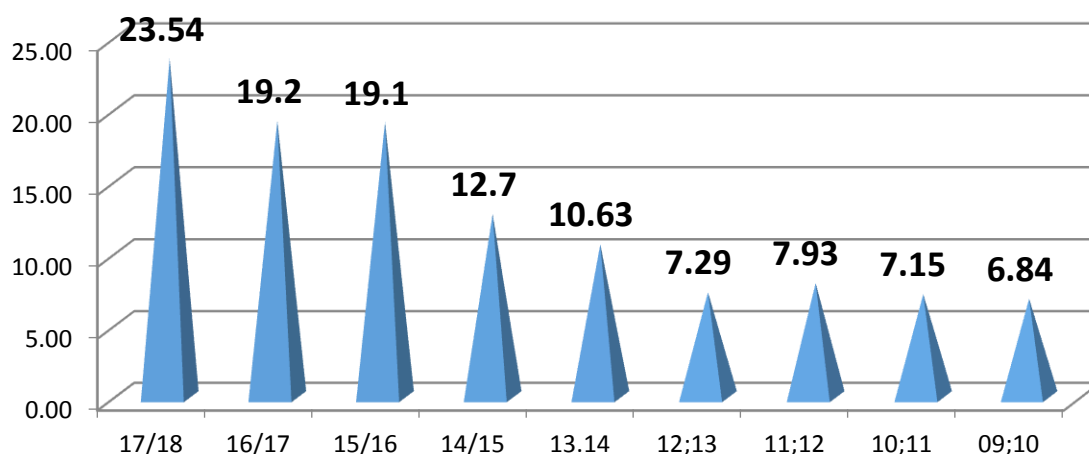

### UCZNIOWIE Z NAJWYŻSZĄ ŚREDNIĄ OCEN za II semestr r. szk. 2017/2018

Lp.	klasa	Nazwisko i imię ucznia	Średnia ocen	Lp.	klasa	Nazwisko i imię ucznia	Średnia ocen
1	1D	Śladewska Aleksandra	5,50	32	2D	Niemira Paulina	5,12
2	2F	Wasilewska Wiktoria	5,40	33	2D	Stankiewicz Mateusz	5,12
3	3B	Dłuski Daniel	5,375	34	2D	Zabora Zofia	5,12
4	3D	Rzempołuch Wiktoria	5,375	35	2D	Majkowska Julia	5,12
5	3D	Skarżyńska Aleksandra	5,375	36	2H	Łoniewska Katarzyna	5,11
6	1D	Oderkiewicz Karolina	5,31	37	1H	Konrad Tomasz	5,10
7	2B	Romanik Przemysław	5,30	38	1H	Krajewski Jakub Kazimierz	5,10
8	3A	Kucharczyk Maciej	5,286	39	2B	Badurek Dawid	5,10
9	3A	Radomski Maciej	5,286	40	2F	Bednarczyk Marta	5,10
10	3A	Wardaszka Aleksandra Ewa	5,286	41	1C	Białkowska Joanna	5,06
11	3C	Grabowska Aleksandra	5,25	42	1D	Ojdana Kinga	5,06
12	3D	Puścian Klaudia Anna	5,250	43	1D	Zakrzewska Dominika	5,06
13	3D	Sadowska Izabela Anna	5,250	44	1F	Bednarczyk Kamila	5,06
14	3E	Wierciński Maciej	5,250	45	1F	Zajac Kornelia	5,06
15	3H	Rogaska Joanna	5,25	46	3A	Zadroga Anna Natalia	5,000
16	1B	Brzuski Patryk	5,25	47	3B	Lendzioszek Piotr Łukasz	5,000
17	1C	Bek Natalia	5,25	48	3C	Burczak Martyna	5,000
18	2B	Tomaszewski Tomasz	5,20	49	3C	Narewska Aneta	5,000
19	1C	Wiśniewska Magdalena	5,19	50	3E	Rybak Milena Jolanta	5,000
20	1E	Duda Julia	5,19	51	3F	Rostkowska Natalia	5,000
21	1F	Przywoźna Dominika	5,19	52	1D	Kulesza Martyna	5,00
22	3A	Brzostek Karol Wojciech	5,143	53	1E	Skwierczyńska Julia	5,00
23	3A	Kornet Patryk	5,143	54	1F	Kruk Alicja	5,00
24	3C	Spizewski Cezary	5,143	55	2C	Lipska Ewelina	5,00
25	3F	Nowacka Marta	5,143	56	2D	Helcbergiel Patrycja	5,00
26	1F	Dębek Izabela	5,13	57	2D	Jadczak Klaudia	5,00
27	3D	Kukuć Maksymilian	5,125	58	2D	Kozłowska Madgalena	5,00
28	3D	Kulus Ilona	5,125	59	2D	Wiechowska Wiktoria	5,00
29	3D	Michalak Kinga	5,125	60	2E	Nagrabska Daria	5,00
30	3E	Deluga Magdalena Marta	5,125	61	2F	Ostrowska Izabela	5,00
31	1C	Samsel Justyna	5,12	62	2G	Łagoszyn Michalina	5,00

63	1B	Gawrychowski Mateusz	<b>4,94</b>	107	1H	Mroczkowski jakub Dawid	<b>4,80</b>
64	1B	Ruszkowski Mateusz	<b>4,94</b>	108	2B	Tyszka Aleksander	<b>4,80</b>
65	1C	Bartczak Julia	<b>4,94</b>	109	2B	Mroczkowski Paweł	<b>4,80</b>
66	1C	Chlebuś Weronika	<b>4,94</b>	110	2B	Michalak Daniel	<b>4,80</b>
67	1C	Głosek Gabriela	<b>4,94</b>	111	2B	Kruk Szymon	<b>4,80</b>
68	1D	Kraska Daria	<b>4,94</b>	112	2B	Golanko Dominik jakub	<b>4,80</b>
69	2B	Zyśk Kinga	<b>4,90</b>	113	2F	Jary Bartosz	<b>4,80</b>
70	2B	Spinek Jakub	<b>4,90</b>	114	2F	Kowalewska Joanna	<b>4,80</b>
71	2F	Madej Marta	<b>4,90</b>	115	2F	Rubinkowska Emilia	<b>4,80</b>
72	2F	Maleńka Oliwia	<b>4,90</b>	116		Kacpura Przemysław	<b>4,78</b>
73	2B	Nałęcz Tomasz	<b>4,89</b>	117	2A	Zęgota Julia	<b>4,77</b>
74	3F	Antoniak Aleksandra	<b>4,889</b>	118	2E	Dębkowska Ilona	<b>4,77</b>
75	3F	Robak Monika	<b>4,889</b>	119	2H	Podbielska Aleksandra	<b>4,77</b>
76	2E	Łomzik Jakub	<b>4,88</b>	120	3B	Zawistowski Maciej	<b>4,75</b>
77	2F	Tyl Olga	<b>4,88</b>	121	3D	Modzelewska Dominika	<b>4,750</b>
78	2H	Wójcik Klaudia	<b>4,88</b>	122	3E	Derlatka Weronika Magdalena	<b>4,750</b>
79	3C	Kalata Izabela	<b>4,875</b>	123	3E	Kopińska Magdalena	<b>4,750</b>
80	3D	Jemielita Wiktoria	<b>4,875</b>	124	3E	Krawczyk Martyna	<b>4,750</b>
81	3D	Kubacka Paula Katarzyna	<b>4,875</b>	125	3E	Niedzielska Magdalena	<b>4,750</b>
82	3D	Świedzińska Idalia	<b>4,875</b>	126	3E	Nowak Kinga	<b>4,750</b>
83	3E	Kaczorowski Rafał	<b>4,875</b>	127	3E	Polkowska Wiktoria	<b>4,750</b>
84	3G	Fidura Dominika	<b>4,875</b>	128	3E	Staniec Paulina	<b>4,750</b>
85	3G	Godlewska Wioleta	<b>4,875</b>	129	3E	Szajda Emila Sylwia	<b>4,750</b>
86	3G	Szcześniak Natalia	<b>4,875</b>	130	3G	Wardaszka Weronika Paulina	<b>4,75</b>
87	3H	Kaźmierski Marcin Damian	<b>4,875</b>	131	1A	Gawlik Kamila	<b>4,75</b>
88	3H	Niedzielski Sebastian Wojc.	<b>4,88</b>	132	1A	Paszko Karolina	<b>4,75</b>
89	1A	Cieślak Anita Bożena	<b>4,87</b>	133	1B	Lipski Tomasz	<b>4,75</b>
90	1C	Chmielewska Katarzyna	<b>4,87</b>	134	1C	Guberow Patrycja	<b>4,75</b>
91	1C	Żochowska Anna	<b>4,87</b>	135	1C	Siwek Aneta	<b>4,75</b>
92	1D	Szymanik Maciej	<b>4,87</b>	136	1C	Słaba Natalia	<b>4,75</b>
93	1D	Tułowicka Natalia	<b>4,87</b>	137	1C	Szymańska Dominika	<b>4,75</b>
94	1F	Minga Julia	<b>4,87</b>	138	1C	Tyszka Patrycja	<b>4,75</b>
95	1H	Nadany Bartłomiej	<b>4,87</b>	139	1D	Dmochowska Aleksandra	<b>4,75</b>
96	2C	Romanowska Kinga	<b>4,87</b>	140	1D	Kłusek Olga	<b>4,75</b>
97	2H	Karpińska Ewa	<b>4,87</b>	141	1F	Stefaniak Adam	<b>4,75</b>
98	3A	Dębek Kamil	<b>4,857</b>	142	1H	Ciuchta Wioleta Wiktoria	<b>4,75</b>
99	3C	Jackiewicz Weronika	<b>4,857</b>	143	2C	Kalinowska Urszula	<b>4,75</b>
100	1B	Żabi8k Miłosz	<b>4,81</b>	144	2C	Kordowski Konrad	<b>4,75</b>
101	1D	Kraszewska Julia	<b>4,81</b>	145	2C	Rutkowski Hubert	<b>4,75</b>
102	1D	Szydło Laura	<b>4,81</b>	146	2C	Wybraniak Julia	<b>4,75</b>
103	1D	Zawisza Julia	<b>4,81</b>	147	2C	Macioch Mikołaj	<b>4,75</b>
104	1E	Parys Wiktoria	<b>4,81</b>	148	2D	Czarnowska Adrianna	<b>4,75</b>
105	1F	Brzuska Julia	<b>4,81</b>	149	2G	Kazimierska Dominika	<b>4,75</b>
106	1H	Badurek Kinga	<b>4,80</b>				

### ZACHOWANIE

klasa	wzorowe	Bardzo dobre	dobrze	poprawne	nieodpowiednie	naganne
<b>1 A</b>	5	7	3	0	0	0
<b>1 B</b>	14	16	0	0	0	0
<b>1 C</b>	0	23	7	0	1	0
<b>1 D</b>	14	14	1	0	0	0
<b>1 E</b>	11	13	0	0	0	0
<b>1 F</b>	7	11	3	1	0	0
<b>1 G</b>	3	4	16	3	0	0
<b>1 H</b>	8	22	4	0	0	0

<b>2 A</b>	2	11	5	4	0	0
<b>2 B</b>	15	16	0	0	0	0
<b>2 C</b>	5	19	0	2	0	0
<b>2 D</b>	13	10	3	1	0	0
<b>2 E</b>	8	8	11	2	0	0
<b>2 F</b>	11	19	3	0	0	0
<b>2 G</b>	12	19	2	0	0	0
<b>2 H</b>	7	6	10	2	0	0
<b>3 A</b>	10	10	0	0	0	0
<b>3 B</b>	17	1	3	0	0	0
<b>3 C</b>	6	20	2	0	0	0
<b>3 D</b>	23	6	1	0	0	0
<b>3 E</b>	20	8	0	0	0	0
<b>3 F</b>	7	9	11	0	0	0
<b>3 G</b>	5	14	2	0	0	0
<b>3 H</b>	10	10	1	0	0	0

**WSPÓLZAWODNICTWO MIĘDZYKLASOWE za r. szk. 2017/2018**

Lp.	klasa	liczba uczniów	Frekwencja		średnia ocen		Zachowanie						Razem	
			%	PKT.	średnia	PKT.	wz	bdb	db	pop	ndp	nag	Pkt.	Pkt.
1	<b>1 D</b>	29	92,96	<b>43,69</b>	4,51	<b>35,3</b>	14	14	1	0	0	0	<b>5,45</b>	<b>84,47</b>
2	<b>1 C</b>	31	92,58	<b>43,51</b>	4,48	<b>35,1</b>	0	23	7	0	1	0	<b>4,68</b>	<b>83,29</b>
3	<b>1 E</b>	24	93,5	<b>43,95</b>	4,31	<b>33,8</b>	11	13	0	0	0	0	<b>5,46</b>	<b>83,17</b>
4	<b>1 F</b>	22	92,00	<b>43,24</b>	4,37	<b>34,2</b>	7	11	3	1	0	0	<b>5,09</b>	<b>82,57</b>
5	<b>1 H</b>	34	95,9	<b>45,07</b>	4,11	<b>32,2</b>	8	22	4	0	0	0	<b>5,12</b>	<b>82,39</b>
6	<b>2 B</b>	31	91,82	<b>43,16</b>	4,29	<b>33,6</b>	15	16	0	0	0	0	<b>5,48</b>	<b>82,25</b>
7	<b>2 F</b>	33	90,5	<b>42,54</b>	4,36	<b>34,2</b>	11	19	3	0	0	0	<b>5,24</b>	<b>81,93</b>
8	<b>3 A</b>	20	91	<b>42,77</b>	4,266	<b>33,4</b>	10	10	0	0	0	0	<b>5,50</b>	<b>81,69</b>
9	<b>3 C</b>	28	88,80	<b>41,74</b>	4,431	<b>34,7</b>	6	20	2	0	0	0	<b>5,14</b>	<b>81,59</b>
10	<b>3 E</b>	28	88,00	<b>41,36</b>	4,375	<b>34,3</b>	20	8	0	0	0	0	<b>5,71</b>	<b>81,35</b>
11	<b>1 A</b>	15	88,00	<b>41,36</b>	4,42	<b>34,6</b>	5	7	3	0	0	0	<b>5,13</b>	<b>81,12</b>
12	<b>1 B</b>	30	92,90	<b>43,66</b>	3,97	<b>31,1</b>	14	16	0	0	0	0	<b>5,47</b>	<b>80,23</b>
13	<b>3 D</b>	30	84,7	<b>39,81</b>	4,405	<b>34,5</b>	23	6	1	0	0	0	<b>5,73</b>	<b>80,05</b>
14	<b>2 D</b>	27	85,23	<b>40,06</b>	4,34	<b>34</b>	13	10	3	1	0	0	<b>5,30</b>	<b>79,35</b>
15	<b>3 B</b>	21	86,00	<b>40,42</b>	4,205	<b>32,9</b>	17	1	3	0	0	0	<b>5,67</b>	<b>79,03</b>
16	<b>3 H</b>	21	85,80	<b>40,33</b>	4,139	<b>32,4</b>	10	10	1	0	0	0	<b>5,43</b>	<b>78,18</b>
17	<b>2 G</b>	33	86,87	<b>40,83</b>	3,94	<b>30,9</b>	12	19	2	0	0	0	<b>5,30</b>	<b>77,00</b>
18	<b>2 C</b>	26	85,13	<b>40,01</b>	4,04	<b>31,6</b>	5	19	0	2	0	0	<b>5,04</b>	<b>76,70</b>
19	<b>2 E</b>	29	89,76	<b>42,19</b>	3,74	<b>29,3</b>	8	8	11	2	0	0	<b>4,76</b>	<b>76,24</b>
20	<b>3 G</b>	21	83,20	<b>39,1</b>	3,994	<b>31,3</b>	5	14	2	0	0	0	<b>5,14</b>	<b>75,54</b>
21	<b>2 H</b>	25	85,43	<b>40,15</b>	3,84	<b>30,1</b>	7	6	10	2	0	0	<b>4,72</b>	<b>74,95</b>
22	<b>3 F</b>	27	80,50	<b>37,84</b>	4,10	<b>32,1</b>	7	9	11	0	0	0	<b>4,85</b>	<b>74,80</b>
23	<b>2 A</b>	22	85,3	<b>40,09</b>	3,78	<b>29,6</b>	2	11	5	4	0	0	<b>4,50</b>	<b>74,20</b>
24	<b>1 G</b>	26	87,40	<b>41,08</b>	3,45	<b>27</b>	3	4	16	3	0	0	<b>4,27</b>	<b>72,37</b>

We współzawodnictwie każda klasa może uzyskać maksymalnie:

- a) 47 pkt. – za frekwencję ( wynik\*0,47 ),
- b) 47 pkt. - za średnią dydaktyczną ( wynik\*7,834 ),
- c) 6 pkt. – za średni wynik ocen z zachowania zamienionych na punkty.

**Kandydatem do Stypendium Prezesa Rady Ministrów** jest uczeń klasy I D Aleksandra Śladewska.

**Nagrodę im. Piotra Relugi ufundowaną przez Panią Janinę Smejkalową** otrzymuje uczennica klasy 1D – Aleksandra Śladewska. Wręczenie w dniu w dniu 3 września 2018 r.