

**SPRAWOZDANIE Z DZIAŁALNOŚCI LICEUM OGÓLNOKSZTAŁCĄCEGO  
im. Mikołaja Kopernika w Ostrowi Mazowieckiej  
ZA ROK SZKOLNY 2019/2020 – SEMESTR I**

**1. LICZBA UCZNIÓW W SZKOLE**

Rok szkolny		2019/20	2018/19	2017/18	2016/17	2015/16	2014/15	2013/14	2012/13	2011/12	2010/11	2009/10	
Stan na początku roku szkolnego	szkoła	776	633	633	657	660	698	700	700	712	714	703	
	w	kl. 3	202	224	196	237	224	240	227	227	255	228	219
		kl. 2	201	203	226	196	235	227	242	226	228	258	228
		kl. 1	373	206	211	224	201	231	231	247	229	228	256
Stan na koniec I semestru	szkoła	777	631	630	659	659	699	698	699	710	714	700	
	w	kl. 3	202	224	196	237	224	240	227	227	255	228	219
		kl. 2	204	202	226	197	235	227	241	227	228	258	258
		kl. 1	371	205	208	225	200	232	230	245	227	228	254
Liczba oddziałów		27	23	24	24	24	24	24	24	24	24	24	
Średnia liczba uczniów w oddziale		28,78	27,43	26,25	27,46	27,46	29,13	29,08	29,13	29,58	29,75	29,17	

**2. UCZNIOWIE BEZ OCEN NIEDOSTATECZNYCH**

Rok szk.	2019/20	2018/2019	2017/2018	2016/2017	2015/2016	2014/2015	2013/2014	2012/2013	2011/2012	2010/2011	2009/2010
szkoła	747	604	600	624	629	673	660	650	665	691	666
w	kl3	202	215	184	221	218	231	218	243	222	209
	kl2	197	195	219	187	221	216	222	209	211	213
	kl1	348	194	197	216	190	226	223	223	211	244

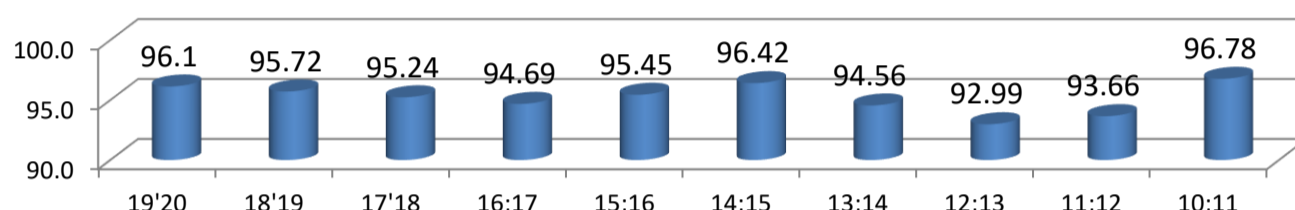
**% uczniów w szkole bez ocen ndst**

Na koniec I - go semestru zwiększyła się liczba uczniów bez ocen niedostatecznych; obecnie 96,1% w porównaniu z rokiem ubiegłym +0,38% . Jest to 3 wynik w ostatnich 11 latach pracy szkoły.

**3. UCZNIOWIE Z JEDNĄ OCENĄ NIEDOSTATECZNĄ**

Rok szkolny	2019/20	2018/2019	2017/2018	2016/2017	2015/2016	2014/2015	2013/2014	2012/2013	2011/2012	2010/2011	2009/2010
szkoła	23	19	18	27	19	20	29	35	35	25	18
W tym	Kl. 3	0	7	9	10	4	7	12	7	9	6
	Kl. 2	5	6	4	9	9	9	13	13	7	4
	Kl. 1	18	6	5	8	6	4	4	15	9	8

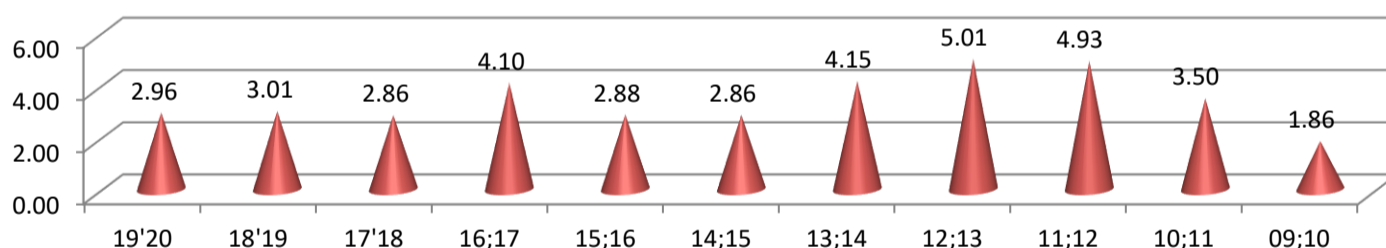
**% uczniów w szkole z jedną oceną ndst**

Na koniec I - go semestru zmniejszył się udział uczniów z jedną oceną niedostateczną w porównaniu z rokiem ubiegłym o 0,05% (jest to 5 wynik w porównaniu do 11 lat pracy szkoły).

**1. UCZNIOWIE Z DWIEMA OCENAMI NIEDOSTATECZNYMI**

Rok szkolny	2019/20	2018/2019	2017/2018	2016/2017	2015/2016	2014/2015	2013/2014	2012/2013	2011/2012	2010/2011	2009/2010
szkoła	6	4	4	4	7	4	8	6	6	10	4
W tym	Kl. 3	0	0	3	3	2	2	0	1	2	2
	Kl. 2	2	1	0	0	3	2	6	3	3	1
	Kl. 1	4	3	1	1	2	0	2	2	3	1

Na koniec I - go semestru zwiększył się udział uczniów z dwiema ocenami niedostatecznymi w porównaniu z rokiem ubiegłym o 0,14% (jest to 5 wynik w porównaniu do 11 lat pracy szkoły).

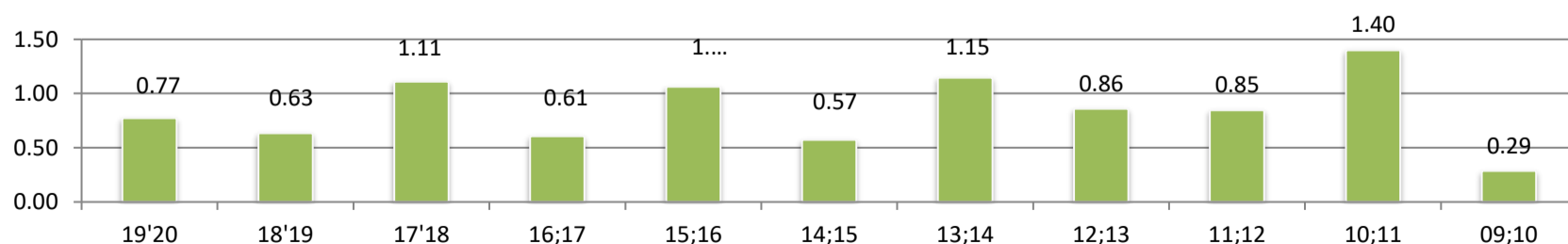
**% uczniów w szkole z dwiema ocenami ndst****2. UCZNIOWIE Z TRZEMA I WIĘCEJ OCENAMI NIEDOSTATECZNYMI**

Rok szkolny	2019/2020	2018/2019	2017/2018	2016/2017	2015/2016	2014/2015	2013/2014	2012/2013	2011/2012	2010/2011	2009/2010
szkoła	1	3	5	4	3	3	1	6	10	8	3
W tym	Kl. 3	0	1	1	3	0	0	1	1	0	2
	Kl. 2	0	0	2	1	2	1	0	4	2	0
	Kl. 1	1	2	2	0	1	2	1	5	6	1

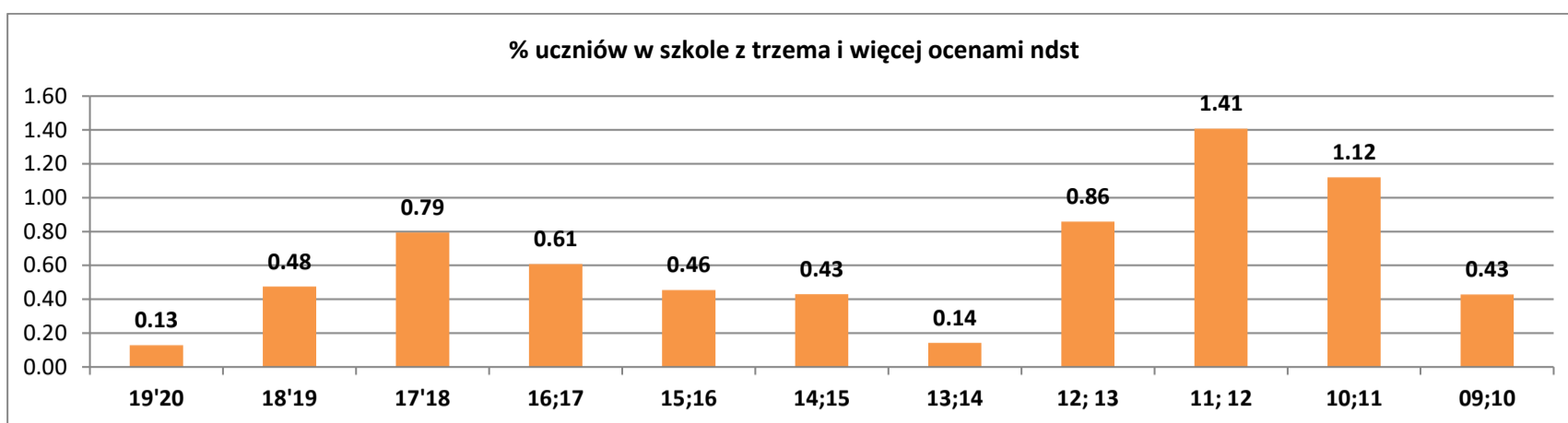

Na koniec I - go semestru zmniejszył się udział uczniów z trzema i więcej ocenami niedostatecznymi w porównaniu z rokiem ubiegłym o 0,35% ( jest to 1 wynik w 11 latach pracy szkoły ).

## 2. WYKAZ WYSTAWIONYCH OCEN NIEDOSTATECZNYCH W I SEMESTRZE 2019/2020

Lp.	klasy	liczba uczniów którym wystawiono oceny ndst	Liczba ocen ndst	przedmioty z których wystawiono oceny niedostateczne							
				j. polski	biologia	chemia	matemat.	historia	j. angielski	fizyka	geografia
1	I	23	29	2	0	7	17	0	1	0	2
2	II	4	6		1	1	3	0	0	1	0
3	III	0	0	0	0	0	0	0	0	0	0
Razem		27	35	2	1	8	20	0	1	1	2

## 3. UCZNIOWIE NIEKLASYFIKOWANI

Rok szkolny	2019/2020	2018/2019	2017/2018	2016/2017	2015/2016	2014/2015	2013/2014	2012/2013	2011/2012	2010/2011	2009/2010
szkoła	0	1	0	0	1	0	0	3	2	0	0

## 4. UCZNIOWIE ZE ŚREDNIĄ OCEN 4,75 I POWYŻEJ

Rok szkolny	2019/2020	2018/2019	2017/2018	2016/2017	2015/2016	2014/2015	2013/2014	2012/2013	2011/2012	2010/2011	2009/2010
szkoła	58	52	49	59	51	38	26	26	21	13	14
W tym	kl3	24	18	16	22	18	14	10	8	7	9
	kl2	25	18	19	20	14	13	6	9	6	14
	kl1	9	16	14	17	19	11	10	4	0	10

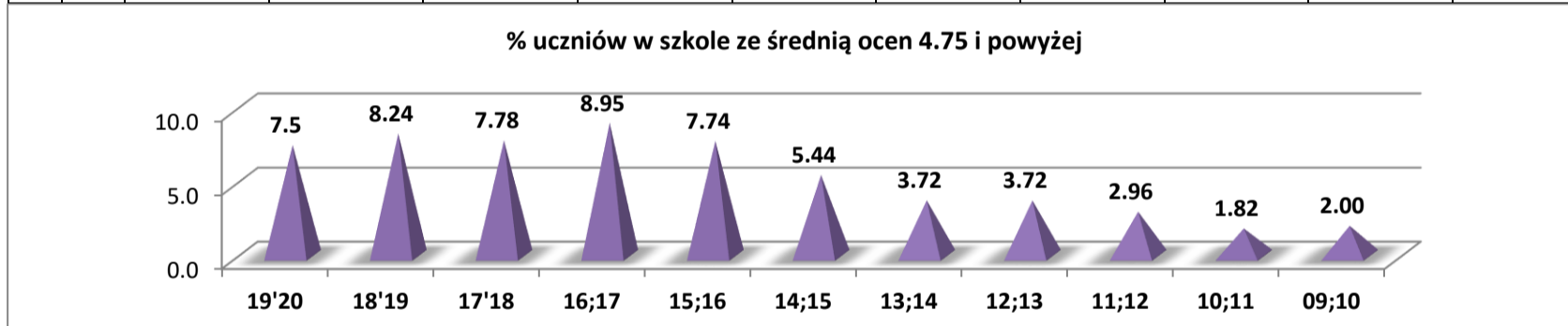

W bieżącym roku szkolnym zmniejszyła się liczba uczniów ze średnią ocen 4,75 i powyżej w porównaniu do roku ubiegłego o 0,74%. Jest to 5 wynik w ostatnich 11 latach pracy szkoły.

## 5. WYNIKI DYDAKTYCZNE SZKOŁY

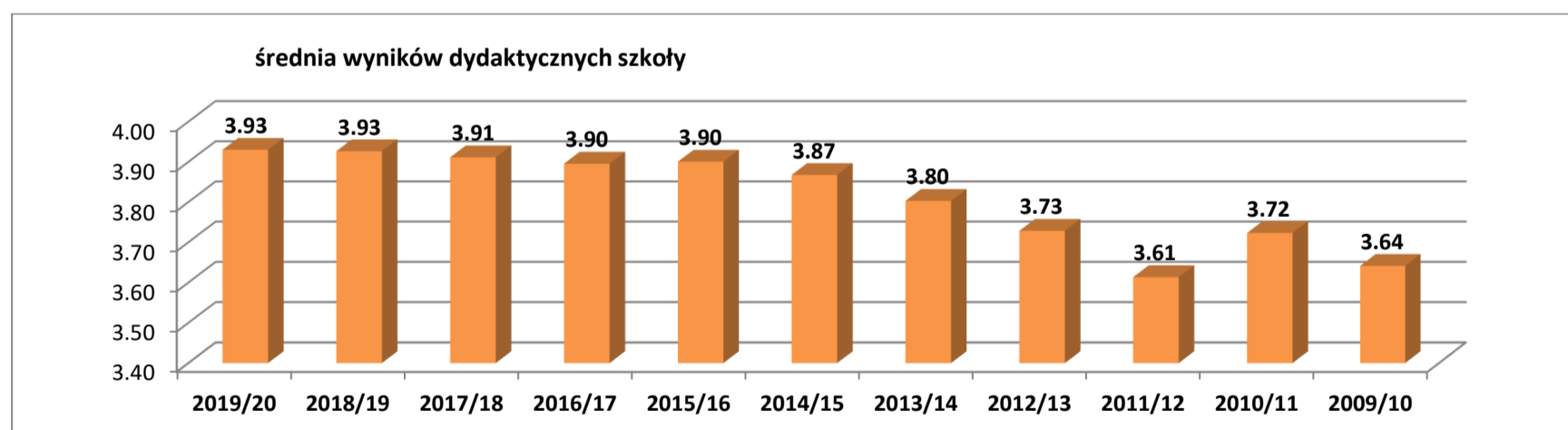

Średnia wyników dydaktycznych szkoły jest najwyższa w porównaniu do ostatnich 11 lat pracy szkoły ( taka sama jak w roku ub. ).

### KLASY Z NAJWYŻSZYMI WYNIKAMI DYDAKTYCZNYMI za I semestr

rok szkolny	klasa z najwyższą średnią ocen w I-ym semestrze	wychowawca
2019/2020	2C	Olga Skalik- Dmitrzuk
2018/2019	1F	Anna Rawa - Sadowska
2017/2018	1D	Beata Szymalska
2016/2017	1F	Monika Kuziak
2015/2016	1E; 3E	B. Cudzich, B. Nowak
2014/2015	1 F	Bożena Nowak
2013/2014	1 E	Bożena Nowak
2012/2013	3 B	Anna Gutowska
2011/2012	3 B	Krzysztof Zawisza
2010/2011	2 D	Agnieszka Wasilewska
2009/2010	1 D	Agnieszka Wasilewska

WYNIKI DYDAKTYCZNE KLAS za I semestr 2019/2020

Lp.	Klasa	średnia wyników klas w latach nauki		
		2019/20	2018/19	2017/18
1	1 A	4,12		
2	1 B	3,91		
3	1 C	4,03		
4	1 D	3,86		
5	1 E	3,7		
6	1 F	3,65		
7	1 G	4,04		
8	1 H	4,08		
9	1 I	4,03		
10	1 J	4,00		
11	1 K	3,8		
12	1 L	3,75		
13	2 A	3,97	3,79	
14	2 B	4,15	3,76	
15	2 C	4,26	3,99	
16	2 D	3,97	3,96	
17	2 E	3,62	3,78	
18	2 F	4,2	4,39	
19	2 G	3,83	3,8	
20	2 H	3,6	3,83	
21	3 A			4,04
22	3 B	3,99	3,88	3,76
23	3 C	4,04	4,02	4,11
24	3 D	4,05	3,92	4,28
25	3 E	4,058	3,96	4,11
26	3 F	3,92	4	4,2
27	3 G	3,50	3,52	3,45
28	3 H	3,98	3,99	3,9
	kl. 3	3,934	3,899	3,981
	kl. 2	3,950	3,913	
	kl. 1	3,914		
	szkoła	3,930		

Uczniowie z najwyższą średnią ocen w szkole - I semestr r. szk. 2019/2020

Lp.	klasa	nazwisko i imię ucznia	średnia ocen
1	2 B	Han Bartosz Łukasz	5,33
2	2A	Skoczeń Natalia	5,25
3	2 C	Byler Julia	5,25
4	2 B	Domalewska Izabela	5,22
5	1G	Rowicki Mikołaj	5,13
6	3 B	Gawrychowski Mateusz	5,13
7	3 E	Duda Julia	5,125
8	3 E	Śladewska Aleksandra	5,125
9	2 C	Ponichtera Wiktoria	5,12
10	2D	Godlewska Anna	5,12
11	2 F	Tatko Klaudia	5,12
12	2 F	Dąbrowska Natalia	5,11
13	1D	Skonieczna Klaudia	5,07
14	2 B	Pajdowski Mateusz	5,00
15	2 B	Polak Dorota Małgorzata	5,00
16	2 C	Bednarczyk Julia	5,00
17	2 C	Mórawska Andżelika	5,00
18	2 C	Zdziarska Aleksandra	5,00
19	2 F	Wójcik Aleksandra	5,00
20	2H	Rębowska Malwina	5,00
21	3 B	Brzuski Patryk	5,00
22	3 B	Lipski Tomasz	5,00
23	3 C	Wiśniewska Magdalena	5,00

6. FREKWENCJA W SZKOLE

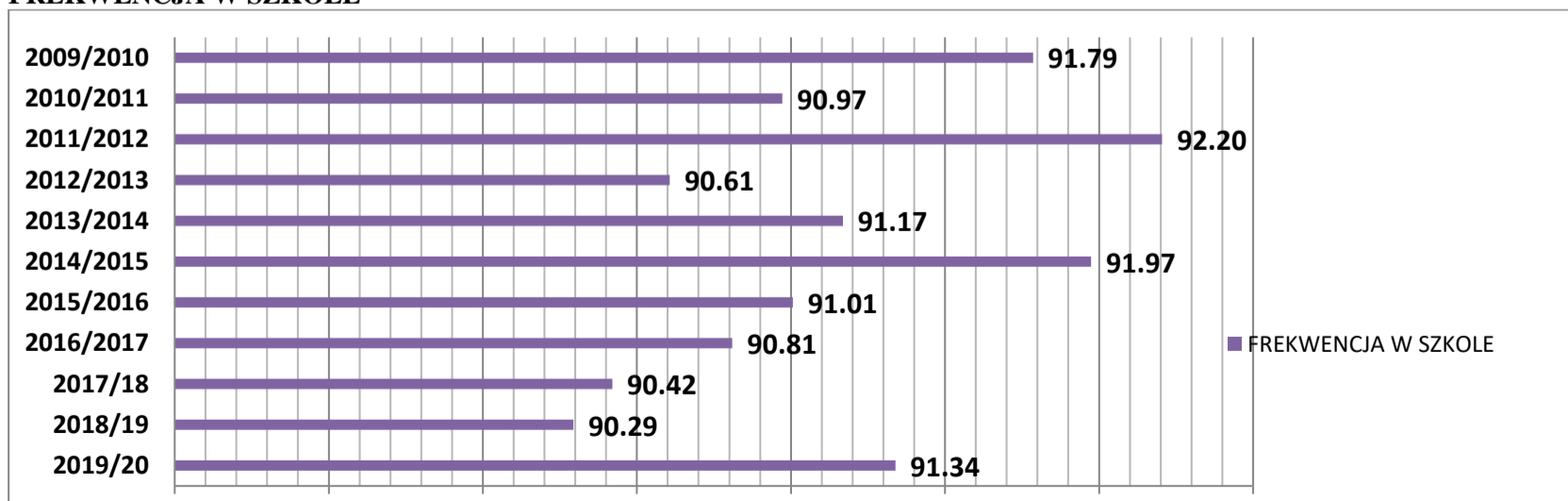

FREKWENCJA KLAS za I semestr 2019/2020				
Lp.	Klasa	frekwencja klas w latach nauki		
		2018/2019	2017/2018	2016/2017
1	1 A	96,95		
2	1 B	95,4		
3	1 C	93,28		
4	1 D	93,61		
5	1 E	94,2		
6	1 F	92		
7	1 G	95,24		
8	1 H	90,52		
9	1 I	93,51		
10	1 J	94,4		
11	1 K	91		
12	1 L	92,78		
13	2 A	88,78	91,76	
14	2 B	93,86	92,47	
15	2 C	86,90	92,9	
16	2 D	88,4	92,77	
17	2 E	89,01	92,7	
18	2 F	92,16	95,6	
19	2 G	90,1	93,8	
20	2 H	90,1	90	
21	3 A			92,08
22	3 B	90,90	93,60	94,8
23	3 C	88,23	92,08	95,32
24	3 D	89,02	90,12	93,41
25	3 E	92,00	92,2	94,5
26	3 F	87,00	89	94
27	3 G	85,00	87,2	90
28	3 H	91,80	92,5	95,2
	razem	91,339		

Zwiększyła się frekwencja w szkole o 1,05% w porównaniu do roku ubiegłego. Jest to trzeci wynik w ostatnich 11 latach pracy szkoły. Klasy trzecie w porównaniu do roku ub. zwiększyły frekwencję o 1,05%, klasy drugie zmniejszyły o 1,043% a klasy pierwsze zwiększyły o 0,82%. W obecnym roku szkolnym 18 ( na 27 ) klas uzyskało frekwencję powyżej 90% ( w r. ub. było 15 klas na 23 ).

#### 7. OCENY ZACHOWANIA W SZKOLE

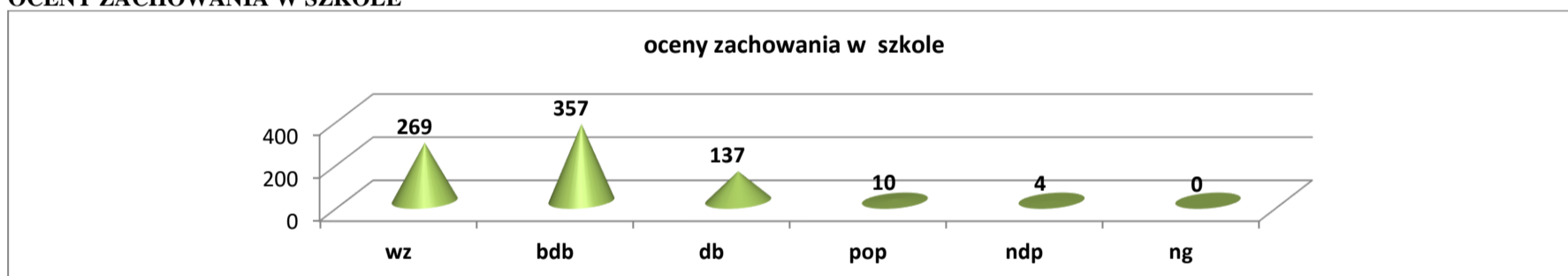

#### 8. Wyniki współzawodnictwa klasowego w szkole

WSPÓLZAWODNICTWO MIĘDZYKLASOWE w I semestr r. szk. 2019/2020														
Lp.	klasa	liczba uczniów	Frekwencja		średnia ocen		Zachowanie						RAZEM	
			%	PKT.	średnia	PKT.	wz	bdb	db	pop	ndp	nag		PKT.
1	1 A	34	96,95	46,95	4,12	30,20	6	25	3	0	0	0	5,09	82,24
2	1 G	34	95,24	45,24	4,04	29,61	34	0	0	0	0	0	6,00	80,85
3	2 B	16	93,86	43,86	4,15	30,42	9	7	0	0	0	0	5,56	79,84
4	1 J	27	94,4	44,40	4,00	29,32	25	2	0	0	0	0	5,93	79,65
5	1 B	34	95,4	45,40	3,91	28,66	6	24	4	0	0	0	5,06	79,12
6	1 I	33	93,51	43,51	4,03	29,54	16	17	0	0	0	0	5,48	78,53
7	2 F	23	92,16	42,16	4,2	30,79	11	12	0	0	0	0	5,48	78,42
8	1 C	33	93,28	43,28	4,03	29,54	9	16	8	0	0	0	5,03	77,85
9	1 D	26	93,61	43,61	3,86	28,29	11	15	0	0	0	0	5,42	77,33
10	3 E	24	92,00	42,00	4,058	29,75	10	14	0	0	0	0	5,42	77,16
11	1 H	34	90,52	40,52	4,08	29,91	30	2	2	0	0	0	5,82	76,25
12	1 E	31	94,2	44,20	3,7	27,12	3	22	6	0	0	0	4,90	76,22
13	3 H	33	91,80	41,80	3,98	29,17	3	26	3	1	0	0	4,94	75,91
14	3 B	33	90,90	40,90	3,99	29,25	11	13	9	0	0	0	5,06	75,21
15	1 L	34	92,78	42,78	3,75	27,49	4	17	13	0	0	0	4,74	75,00
16	3 D	28	89,02	39,02	4,05	29,69	7	18	3	0	0	0	5,14	73,85
17	1 F	28	92	42,00	3,65	26,75	7	17	3	1	0	0	5,07	73,83
18	2 C	27	86,90	36,90	4,26	31,23	15	4	8	0	0	0	5,26	73,39
19	1 K	23	91	41,00	3,8	27,85	3	6	14	0	0	0	4,52	73,38
20	2 A	29	88,78	38,78	3,97	29,10	7	19	3	0	0	0	5,14	73,02
21	2 G	21	90,1	40,10	3,83	28,07	0	5	16	0	0	0	4,24	72,41
22	2 D	28	88,4	38,40	3,97	29,10	8	9	11	0	0	0	4,89	72,39
23	3 C	33	88,23	38,23	4,04	29,61	6	9	7	7	4	0	4,18	72,03
24	2 H	31	90,1	40,10	3,6	26,39	9	22	0	0	0	0	5,29	71,78
25	2 E	29	89,01	39,01	3,62	26,53	11	16	2	0	0	0	5,31	70,85
26	3 F	32	87,00	37,00	3,92	28,73	4	16	11	1	0	0	4,72	70,45
27	3 G	19	85,00	35,00	3,5	25,66	4	4	11	0	0	0	4,63	65,29

Sprawozdanie zostanie przedstawione Radzie Pedagogicznej w dniu 7 lutego 2020 r. i Radzie Rodziców w dniu 5 lutego 2020 r.